Le FRAQassant

PRIX DES TERRES : UN FREIN POUR LA RELÈVE PAGE 5

MISSION ACCOMPLIE POUR LA PREMIÈRE ÉDITION DU RENDEZ-VOUS DES DÉCIDEURS PAGES 6 ET 7

DES CIDRES FERMIERS DE LA RELÈVE PAGE 10

Fédération de la **relève agricole du Québec**

Joanie Courchesne, productrice passionnée, administratrice engagée

PAGE 4

Connue et appréciée dans le réseau pour son humour et son franc-parler, Joanie Courchesne aime se tenir occupée. Elle est d'ailleurs membre du conseil d'administration de l'Association de la relève agricole de Drummond (ARAD) et des Groupes de la relève agricole du Centre-du-Québec (GRACQ) ainsi que du conseil d'administration et exécutif de la Fédération de la relève agricole du Québec (FRAQ).

LAURIE DUPUIS

PRÉPARÉ EN COLLABORATION AVEC LA FÉDÉRATION DE LA RELÈVE AGRICOLE DU QUÉBEC DEPUIS 2009

Ce cahier est une réalisation de La Terre de chez nous ▪ Chef de pupitre – cahiers spéciaux : Julie Desbiens ▪ Publicité : 1 800 528-3773

Entre l'idée fertile et l'entreprise florissante

Éric Dubé
Serres Toundra

On vous aide à développer votre entreprise

desjardins.com/entrepreneurs

Desjardins
Entreprises

213540

MOT DE LA PRÉSIDENTE

Pour terminer une année bien relevée et motivante

L'année tire déjà à sa fin. Malgré qu'elle sorte de l'ordinaire, elle se conclut avec de belles réalisations pour la Fédération de la relève agricole du Québec (FRAQ). Tout d'abord, la création de nos comités. Afin d'impliquer le plus possible nos administrateurs, trois comités ont été créés : régie interne, mobilisation et politique.

Gracieuseté FRAQ

Présidées par les membres de l'exécutif, ces instances se sont donné des objectifs concrets à accomplir durant l'année. Au comité de régie interne, une révision des règlements généraux ainsi que la création d'un processus pour le traitement des résolutions ont été mises en place. Ensuite, la commission de mobilisation a travaillé à revamper les Journées FRAQassantes, devenues le Rendez-vous des décideurs, qui a remporté un franc succès grâce à la participation d'une quarantaine de personnes. Le comité mobilisation a également travaillé sur l'augmentation du *membership* et la valorisation de l'implication de la relève.

Le dernier comité, la commission politique, a élaboré nos différents mémoires pour les projets de loi et a réfléchi aux actions à mener pour les élections municipales et fédérales.

Je tiens à dire merci à tous les membres des comités. Votre travail a fait une grande différence dans l'avancement des dossiers de la FRAQ et permet à la Fédération d'améliorer son fonctionnement.

LA LOI C-208

Une autre grosse réalisation de la FRAQ est l'adoption du projet de loi C-208. Ce projet de loi est venu régler l'iniquité fiscale fédérale sur le plan des transferts d'entreprises. Cette problématique était présente en agriculture depuis au moins 15 ans. Tous les partis avaient amené un projet de loi afin de la régler, en vain. Cette fois-ci, le projet de loi venait du parti conservateur. La FRAQ, en collaboration avec les différents acteurs du monde agricole et du domaine des affaires, a travaillé afin de mettre de la pression pour résoudre cet enjeu.

En région, des résolutions ont été acheminées à tous les députés. La Fédération a participé à plusieurs rencontres avec la table pancanadienne de la relève agricole, le comité permanent des finances, des sénateurs, la Fédération canadienne de l'entreprise indépendante, la ministre Bibeau, etc. Une résolution de la Fédération canadienne de l'agriculture a aussi obtenu l'unanimité. Bref, après toutes ces actions, le projet de loi a obtenu la sanction royale en juin dernier. Non, ce dossier n'est pas terminé. Nous continuerons de le suivre de près, mais on peut dire que le gros du problème est réglé.

Cette mobilisation est une belle preuve de la solidarité et de la solidité des acteurs du milieu agricole. Tous ensemble, nous avons travaillé afin de faire avancer ce dossier. Aux quatre coins du Canada, tous ont été interpellés et ont collaboré. Nous pouvons en être très fiers. Merci à tous pour vos rencontres et le temps consacré à ce dossier. C'est une belle preuve que l'on peut faire une différence collectivement.

Les actions entreprises au cours de la dernière année me rendent très fière. Bien sûr, nous avons encore du travail et de bons dossiers devant nous, mais tout porte à croire que l'année qui suit sera tout aussi remplie, positive et marquante que les dernières.

Merci aux administrateurs de la FRAQ et à ceux et celles en région, ainsi qu'à notre équipe de permanents qui nous amène toujours plus loin et qui est tout aussi passionnée que nous.

Julie Bissonnette, présidente
Fédération de la relève agricole du Québec

À NE PAS MANQUER!!!

PORTRAIT D'ADMINISTRATRICE

Joanie Courchesne, productrice passionnée, administratrice engagée

EVELYNE PAQUET

Joanie Courchesne est une administratrice connue et appréciée dans le réseau pour son humour et son franc-parler. Membre du conseil d'administration de la relève agricole de Drummond (ARAD) et des Groupes de relève agricole du Centre-du-Québec (GRACQ) ainsi que du conseil d'administration et exécutif de la Fédération de la relève agricole du Québec (FRAQ), Joanie aime se tenir occupée.

PHOTOS : GRACIEUSETÉ FRAQ

Un travail à temps plein, plusieurs implications, mais toujours autant de passion pour Joanie qui, en compagnie de son conjoint Carl, participe à des expositions avec leurs vaches Hereford pur sang.

Celle qui a grandi autour de la production de bovins de boucherie a toujours su qu'elle voulait travailler en agriculture. Son père s'impliquait dans l'entreprise de ses oncles et elle ne manquait jamais une occasion de l'accompagner pour faire le train. C'est d'ailleurs celui-ci qui lui a transmis sa passion des expositions, puisqu'il s'est longtemps occupé de l'Expo agricole de Drummondville.

En 2011, Joanie a entrepris des études en Gestion et exploitation d'entreprises agricoles (GEEA) au Cégep de Victoriaville. C'est pendant cette période qu'elle a fait la connaissance de son conjoint, Carl, qui était étudiant au DEP en production animale et possédait des animaux de boucherie dans la région de Chaudière-Appalaches. En 2015, le couple a déménagé le troupeau à Saint-Cyrille-de-Wendover où il s'est établi en louant une terre de 30 acres et un bâtiment pour ses animaux. Quelques mois plus tard, la relève agricole de Drummond a invité Joanie à donner une conférence dans le cadre d'un événement Bières et saucisses, afin de parler de son parcours et de sa passion pour les expositions. Cette journée-là, sans le savoir, la relève agricole venait de faire tout un gain.

> Joanie est connue et appréciée dans le réseau pour son humour et son franc-parler.

À la suite de cette expérience, Joanie a accepté un poste au conseil d'administration de la relève agricole du Centre-du-Québec (anciennement le SRACQ) pour le groupe local de Drummond. Près de six ans plus tard, elle y siège toujours. Depuis bientôt deux ans, elle est également au conseil exécutif de la FRAQ. De plus, après quelques années comme représentante de la relève au sein du comité de mise en marché des veaux d'embouche, Joanie vient d'être nommée au poste relève du conseil d'administration des Producteurs de bovins du Québec. Au travers de tous ses mandats, Joanie occupe aussi un emploi à l'extérieur à temps plein, et avec leurs vaches Hereford pur sang, son conjoint et elle participent à des expositions.

Elle vous dira que c'est un peu par hasard qu'elle s'implique aujourd'hui dans toutes ces instances, mais en réalité, sa personnalité et sa façon de porter les dossiers ont tout à y voir. C'est une personne passionnée et rassembleuse que nous sommes fiers de compter parmi nos administratrices.

Marc-Antoine Turcotte, 2e vice-président, Joanie Courchesne, membre de l'exécutif, Julie Bissonnette, présidente, et Pier-Luc Hervieux, 1er vice-président.

ACTUALITÉS

Prix des terres : un frein pour la relève

VÉRONIQUE SIMARD-BROCHU

Un sondage lancé par la Fédération de la relève agricole du Québec (FRAQ) en octobre dernier auprès de l'ensemble de la communauté agricole a permis de constater que près de 87 % des répondants affirment que l'augmentation du prix des terres est un frein au transfert et au démarrage d'entreprises agricoles. Le sondage avait pour but de dresser le portrait de la perception des agriculteurs à l'égard des prix des terres cultivables et de leur accessibilité.

Au cours de cette consultation, les répondants et répondantes étaient également invités à se positionner sur des solutions potentielles pour favoriser l'accès aux terres et diminuer l'impact de la hausse des prix. Près de 700 réponses ont été enregistrées en une semaine, dont 86 % provenaient de répondants âgés de moins de 39 ans. « Pour nous, c'est une belle démonstration de la mobilisation de la relève par rapport à l'enjeu des terres. La FRAQ pourra désormais travailler sur des solutions concrètes à présenter au gouvernement avec l'appui de ses membres », a soulevé Marc-Antoine Turcotte, 2e vice-président de la FRAQ et président de la commission politique de l'organisation.

RÉSULTATS

Ce sondage a permis de brosser un portrait réaliste de la situation actuelle entourant le prix des terres et leur accessibilité. Il y a toujours un fort intérêt à devenir propriétaire puisque, pour 70 % des répondants, être propriétaire de ses terres permet d'assurer la pérennité de l'entreprise et sa garantie principale.

Lorsque questionnées sur les terres en friche, 53 % des personnes sondées ont répondu croire que des mesures devraient être mises en place pour obliger les propriétaires à les cultiver. De plus, si 64 % des répondants sont d'accord avec l'idée de faciliter le morcellement des terres pour permettre l'établissement d'entreprises agricoles à plus petite échelle, une grande majorité croit que le lotissement devrait être accompagné de normes sévères pour éviter que ces terres soient récupérées par des non-agriculteurs.

Parmi les solutions proposées, cinq d'entre elles ont récolté un large appui par les répondants et répondantes. La possibilité de donner un incitatif fiscal au vendeur pour l'achat d'une terre par une relève a récolté le plus d'appuis. Les répondants croient également que des mesures devraient être introduites pour limiter l'achat de terres agricoles par des non-agriculteurs.

« Ce sont les relèves agricoles qui cultiveront notre territoire. Il était donc crucial pour nous de les consulter pour connaître leurs idées sur les solutions potentielles. Nous espérons que les résultats de ce sondage inspireront les élus du Parlement à se doter d'une vision du développement du territoire ancrée sur les besoins des relèves », a conclu Julie Bissonnette, présidente de la FRAQ.

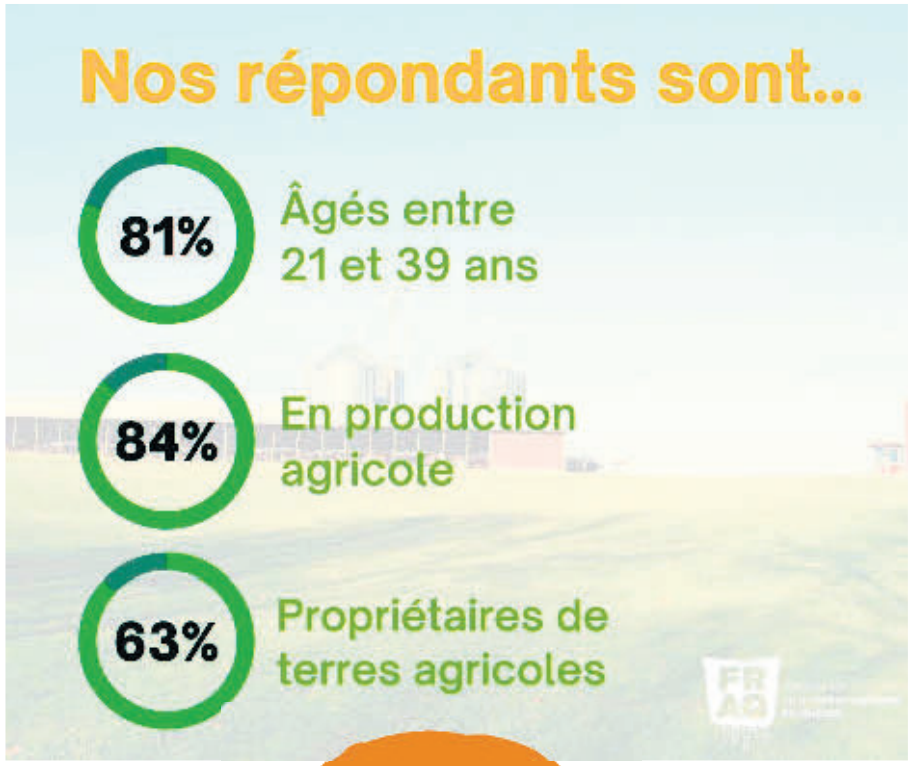

Le sondage de la FRAQ s'est déroulé du 29 septembre au 10 octobre 2021.

PRIX DE LA RELÈVE AGRICOLE

FÉLICITATIONS AUX GAGNANTS DE 2021
JUSTINE BRETON et JEAN-FRANÇOIS DION

Les gagnants sont propriétaires de la ferme **Aux Fruits de la Colline**, spécialisée dans la production maraîchère et située à **Sainte-Marie**, dans la région de la Chaudière-Appalaches. Le rêve de Justine et Jean-François de posséder leur propre entreprise agricole s'est concrétisé en 2011. Depuis, les deux jeunes agronomes cumulent les honneurs.

Le Prix de la relève agricole a été remis aux gagnants par le ministre de l'Agriculture, des Pêcheries et de l'Alimentation, M. André Lamontagne, au cours d'une visite à la ferme le 19 octobre.

Le Prix de la relève agricole récompense un jeune entrepreneur agricole, ou un groupe de jeunes entrepreneurs agricoles, ayant particulièrement bien réussi son établissement.

Québec.ca/prix-releve-agricole

Votre gouvernement

Québec

215651

ACTUALITÉS

Mission accomplie pour la première édition du Rendez-vous des décideurs

ANAÏS THIBODEAU

Les 12 et 13 octobre derniers a eu lieu le tout premier Rendez-vous des décideurs de la Fédération de la relève agricole du Québec (FRAQ), à L'Avenir, au Centre-du-Québec. Plus d'une quarantaine de jeunes en provenance des quatre coins de la province étaient présents. La FRAQ vous propose dans cette page un retour sur cet événement couronné de succès.

PHOTOS : GRACIEUSETÉ FRAQ

Les administratrices et administrateurs de la FRAQ se sont réunis pour le tout premier Rendez-vous des décideurs, en octobre dernier, à L'Avenir, au Centre-du-Québec.

La première édition du Rendez-vous des décideurs a connu un franc succès.

12 OCTOBRE

UNE SOIRÉE POUR VALORISER LES ÉLUS

Les administratrices et administrateurs de la FRAQ ont été invités à une soirée méchoui chez la présidente de la FRAQ, Julie Bissonnette, à L'Avenir. Pour l'occasion, Martin Caron, à l'époque 1er vice-président de l'Union des producteurs agricoles (UPA) et aujourd'hui président général de l'UPA, s'est joint au groupe pour souligner cette première grande rencontre des élus de la FRAQ en plus de deux ans. Les membres de la Commission de mobilisation ont profité de l'occasion pour souligner le travail et l'engagement de plusieurs des administratrices et administrateurs régionaux qui se sont démarqués dans la dernière année.

13 OCTOBRE

UNE JOURNÉE DE RÉFLEXION COMMUNE POUR DES SOLUTIONS ADAPTÉES

Présenté en collaboration avec Financement agricole Canada (FAC), le Rendez-vous des décideurs a permis de jeter les bases d'une réflexion commune sur les demandes de la relève concernant l'accès et le prix des terres. Une présentation sur les facteurs influençant la valeur des terres avec l'équipe de Financement agricole Canada, dont Sébastien Pouliot, économiste supérieur, a précédé l'atelier de réflexion sur les revendications à venir de la FRAQ sur ce sujet.

Une discussion sur la mobilisation des jeunes au sein du mouvement de la FRAQ a également eu lieu. Les membres présents ont construit ensemble les aspects importants à mettre de l'avant pour valoriser l'adhésion et l'attachement des membres et futurs membres de la FRAQ.

Les acteurs de la relève présents à la rencontre ont également pu échanger avec Marcel Groleau, président général sortant de l'UPA, sur les dossiers chauds et les actions réalisées à l'Union.

À la suite du succès de cette première édition, la Commission de mobilisation commencera très bientôt à travailler sur l'édition 2022.

XXXXXXXXXXXX

ACTUALITÉS

PRIX VICE-PRÉSIDENCE

Le prix vice-présidence est remis au groupe régional ayant connu la plus forte hausse de membership entre le 1er janvier et le 30 juin de l'année en cours. Les honneurs ont été décernés cette année à la Fédération de la relève agricole de Lanaudière, qui a obtenu une augmentation de 18 % de son *membership*. Sur la photo, de gauche à droite, Sébastien Laporte, Pier-Luc Hervieux, Marie-Justine Thouin-Léveillé et Pier-Luc Henri.

PRIX PRÉSENCE MÉDIAS DE L'ANNÉE

Le prix Présence Médias est remis aux élus ayant fait des entrevues et interventions médiatiques qui ont su faire rayonner le mouvement de la FRAQ et ses revendications. Cette année, il a été remis à Alexandre Bernier, président du Centre régional des jeunes agriculteurs (CRJA), et à Anouk Caron, présidente du Syndicat de la relève agricole de l'Estrie (SYRAE).

PRIX RECRUE DE L'ANNÉE

Le prix Recrue de l'année est remis à un élu qui a amorcé récemment son implication au sein de son groupe régional et qui s'est démarqué par sa motivation et son dynamisme. Il a été décerné à Valérie Chabot, des Groupes de la relève agricole du Centre-du-Québec (GRACQ).

PRIX ADMINISTRATEUR.TRICE DE L'ANNÉE

Ce prix est remis à un élu qui s'est démarqué par sa motivation et son dynamisme au sein de son groupe régional. Il a été remporté par Jonathan Bergeron, de l'Association de la relève agricole du Bas-Saint-Laurent (ARABSL).

CONCOURS *TOURNEZ-VOUS VERS L'EXCELLENCE !*

L'excellence de la relève soulignée par la FADQ

FINANCIÈRE AGRICOLE DU QUÉBEC

La Financière agricole du Québec (FADQ) est fière de soutenir et de promouvoir les entrepreneurs de la relève, et ce, de plusieurs façons. Elle fait notamment rayonner la réussite des jeunes grâce à son concours *Tournez-vous vers l'excellence!*

« En mettant en lumière l'excellence, ce concours vise à inspirer tous les producteurs à créer de nouveaux standards dans la pratique du métier et dans l'exercice du leadership. Les jeunes qui y sont à l'honneur sont avant-gardistes, à l'affût des techniques, des technologies et des connaissances. Ils sont fascinants dans leur capacité à prendre les devants, à innover, à nous en apprendre, a souligné Ernest Desrosiers, président-directeur général de La Financière agricole du Québec. « L'agriculture est un secteur qui doit prendre racine à chaque nouvelle génération, se régénérer, continuer d'évoluer et de se transformer. Nos gagnants sont des sources d'inspiration, des moteurs de motivation pour leurs pairs et de dignes ambassadeurs de l'agriculture. »

GRACIEUSETÉ FADQ

Les trois lauréats de l'édition 2021 du concours *Tournez-vous vers l'excellence!*

LE 24 NOVEMBRE DERNIER AVAIT LIEU LE DÉVOILEMENT DES NOMS DES TROIS LAURÉATS DE L'ÉDITION 2021. VOICI CE QUE CES DERNIERS NOUS ONT DIT :

« Ma vision depuis le début de Ferme ViGo a toujours été de diversifier les opérations agricoles tout en maintenant une belle qualité de vie. Jusqu'à maintenant, c'est avec beaucoup de positif et de fierté que l'on a amélioré l'entreprise, et c'est dans ce même état d'esprit que nous allons poursuivre les opérations de la ferme. Notre entreprise est bien connue dans la région. Les gens nous disent à quel point ils sont contents d'avoir des producteurs agricoles dynamiques comme nous. Avec la création de ma boutique à la ferme, je souhaite encore plus entrer en contact avec les gens de ma région et dynamiser mon rang. »
– Léda Villeneuve, grande gagnante

« En tant qu'entrepreneur immigrant, j'ai réussi à me tailler une place à mon image dans mon pays d'adoption. Au fil des ans, j'ai su me distinguer avec la production de légumes exotiques. Ma clientèle africaine se déplace jusqu'à 200 km pour venir chercher mes produits. En plus, mon entreprise contribue à nourrir 120 familles sur une base hebdomadaire et permet à de nombreux Québécois de découvrir de nouvelles saveurs. L'engagement social fait partie de l'ADN de mon entreprise. J'ai mis sur pied une escouade intergénérationnelle qui rassemble des jeunes qui souhaitent apprendre les rudiments de l'agriculture avec des gens d'expérience. Des projets, il y en a. Ce ne sont pas les idées qui manquent! »
– Edem Amegbo, lauréat

« J'ai réussi un démarrage en production laitière à partir de zéro, avec l'aide de ma conjointe et de mes enfants. Nous avons fait revivre un site que mon grand-père avait lui-même vu naître plusieurs années auparavant. Mon entreprise, Ferme Valsé inc., a permis de revitaliser une partie du territoire agricole en remettant en état des bâtiments d'élevage laissés à l'abandon depuis 2001, d'embellir les paysages agricoles avec des vaches dans les pâturages et de cultiver des champs sous régie biologique permettant l'augmentation de la biodiversité. Bientôt, le lait produit sera certifié biologique et dans quelques années, je pourrai vendre de la viande et d'autres produits biologiques. Je participe à l'essor et à l'économie d'ici. De plus, j'aimerais offrir des visites à la ferme en partenariat avec les écoles primaires de Pintendre. Ma plus grande fierté est de voir mes enfants grandir et s'épanouir à mes côtés en plus de revoir pâturer des vaches dans les champs. »
– Sébastien Grondin, lauréat

LA FINANCIÈRE FÉLICITE LES GAGNANTS DE 2021 ET INVITE TOUS LES ENTREPRENEURS DE LA RELÈVE À SURVEILLER DÈS FÉVRIER LE LANCEMENT DE LA 17E ÉDITION DE SON PRESTIGIEUX CONCOURS.

MOBILISATION

La saison des assemblées générales régionales est à nos portes

ANAÏS THIBODEAU

Du 14 décembre 2021 au 19 février 2022, c'est en région que ça se passe! Lors des prochains mois, tous les membres de la Fédération de la relève agricole du Québec (FRAQ) seront invités à participer à leur assemblée générale annuelle (AGA) régionale.

Il est vrai que ce n'est pas l'activité la plus excitante que vos groupes régionaux effectuent, mais c'est votre moment pour vous exprimer sur les enjeux qui vous touchent! C'est aussi le moment de venir échanger avec d'autres jeunes aussi passionnés que vous. Ne vous inquiétez pas, assister à une AGA ne vous oblige pas à vous impliquer dans le conseil d'administration pour l'année. Le marathon des assemblées générales se terminera par le congrès de la FRAQ les 3, 4 et 5 mars 2022 à Rivière-du-Loup. C'est un rendez-vous à ne pas manquer.

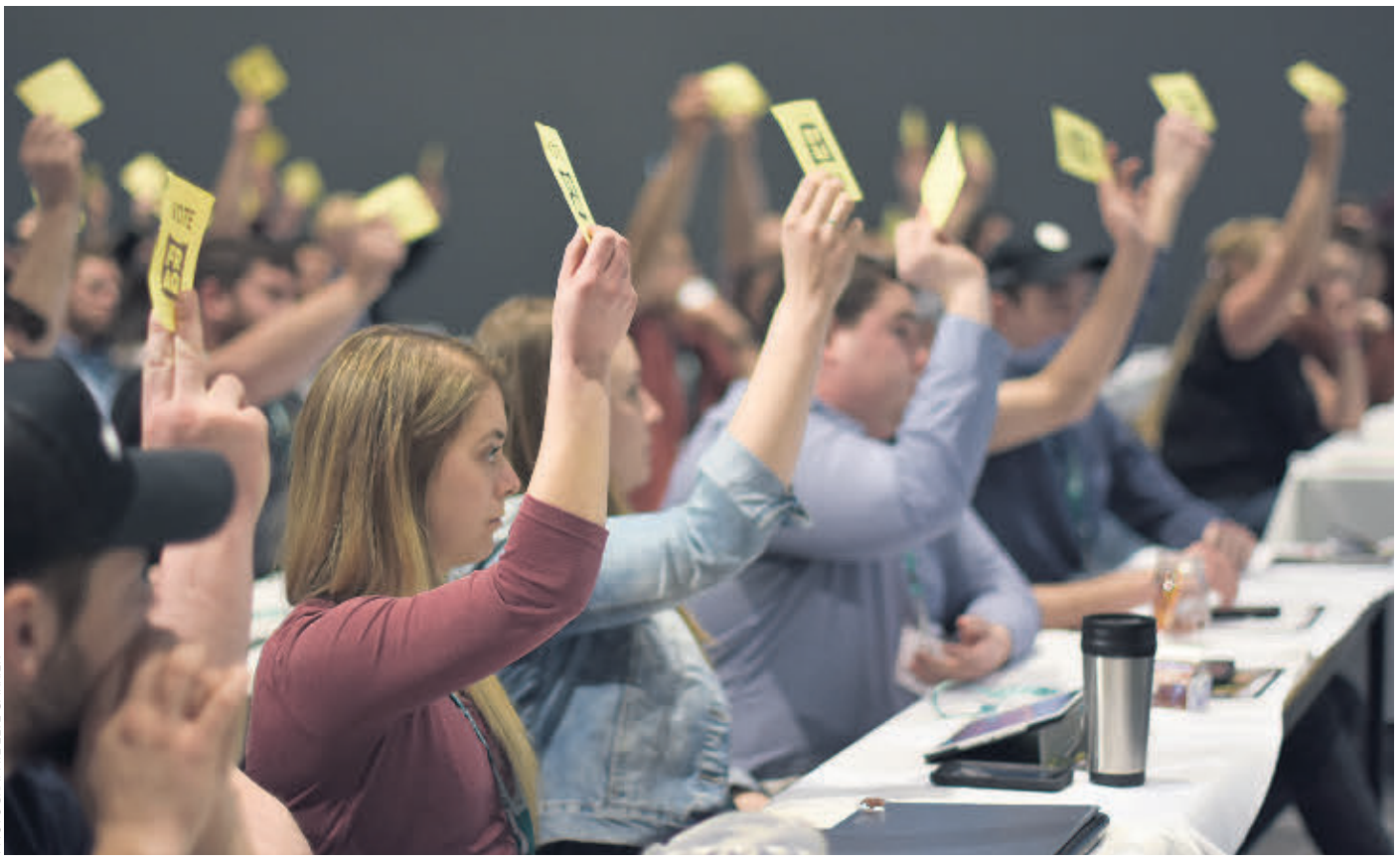

PHOTOGRAPHIE ELYE CARRIER

Les assemblées générales annuelles régionales de la relève ont lieu du 14 décembre 2021 au 19 février 2022.

AGA de l'ARJQ

L'Association des jeunes ruraux du Québec (AJRQ) tiendra son assemblée générale annuelle (AGA) le samedi 26 février prochain à l'Hôtel Universel d'Alma. Allez lire le dernier Info-Rural de l'année pour y trouver toutes les informations relatives à la tenue de cet événement.

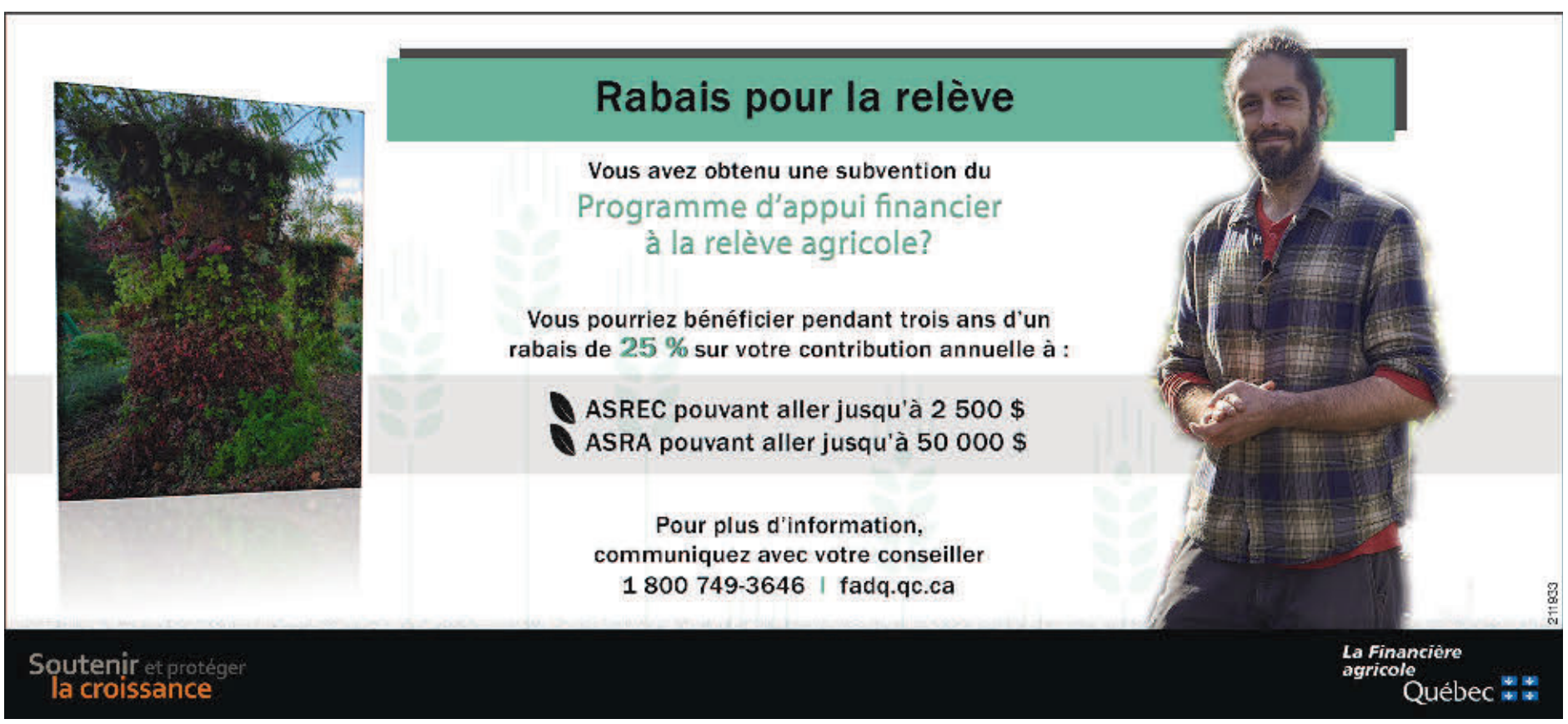

ÉVÉNEMENT

Un cocktail relève de retour en présentiel

FRAQ

Le 29 novembre dernier, la Fédération de la relève agricole du Québec (FRAQ) tenait le cocktail de la relève agricole, un incontournable à la veille du congrès annuel de l'Union des producteurs agricoles (UPA).

La FRAQ s'est réjouie d'y accueillir Marc-André Côté, de la Fiducie UPA-Fondaction, qui a pu entretenir les membres et dignitaires présents de l'enjeu de l'accès aux terres et du modèle des fiducies.

Lors de cet événement, les relèves présentes ont pu échanger avec le ministre André Lamontagne ainsi que la porte-parole du 2e groupe d'opposition en matière d'agriculture, Émilise Lessard-Therrien, et le député du Bloc québécois, Sébastien Lemire. De plus, plusieurs partenaires et intervenants du domaine étaient présents, dont entre autres La Financière agricole du Québec, Sollio Groupe Coopératif, Desjardins Entreprises, École-o-Champ, la CAPÉ et bien plus encore!

Leur présence parmi les jeunes de la relève du Québec a été grandement appréciée. La FRAQ remercie Fondaction pour son soutien dans la réalisation de cette activité fort intéressante et formatrice pour la relève.

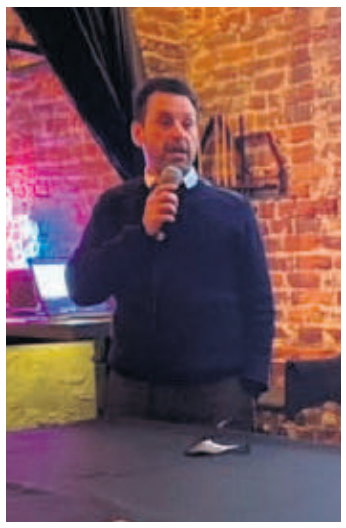

Marc-André Côté, de la Fiducie UPA-Fondaction, a discuté avec les membres et dignitaires présents de l'enjeu de l'accès aux terres et du modèle des fiducies.

Les membres de la FRAQ étaient très heureux de se retrouver en présentiel le temps d'un cocktail.

Les relèves présentes ont pu échanger avec le ministre André Lamontagne ainsi que la porte-parole du 2e groupe d'opposition en matière d'agriculture, Émilise Lessard-Therrien, et le député du Bloc québécois Sébastien Lemire.

PHOTOS : GRACIEUSETÉ DE LA FRAQ

PRODUIT DE LA RELÈVE

Des cidres fermiers de la relève

EVELYNE PAQUET

LES PRODUITS

La Ferme Cidricole Équinoxe, située à Farnham, en Estrie, produit des cidres fermiers issus de pommes en transition biologique. Les cidres sont fermentés de manière naturelle, sans intrants artificiels et sans sulfites ajoutés. Cette année, plus de 6 000 bouteilles de quatre cidres différents ont été produites. En saison, on retrouve au kiosque de la ferme une variété de pommes, du jus fraîchement pressé et différents produits cuisinés comme des croustades, des tartes, du beurre et de la gelée de pommes. Les cidres sont en vente à la ferme, mais également dans certaines boutiques spécialisées et épiceries fines. Les points de vente sont affichés chaque année sur le site Web *www.fermecidricoleequinoxe.com* et la page Facebook de l'entreprise.

L'ENTREPRISE

Marc-Antoine se passionne depuis longtemps pour la fabrication de cidre. Après son baccalauréat en agronomie, sa conjointe Audrey-Anne et lui ont fait l'acquisition d'un verger dans les Cantons-de-l'Est. La Ferme Cidricole Équinoxe est à la fois un projet de cidres fermiers du Québec et une vision d'avenir d'une agriculture diversifiée et centrée sur le bien-être des écosystèmes. Le couple a effectué beaucoup d'améliorations depuis le printemps 2020, notamment la plantation de nouvelles variétés de pommes et d'autres arbres fruitiers, en plus d'amorcer la transition biologique du verger. L'année 2021 marquait leur première année de production de cidres.

LA SUITE

Une nouvelle boutique et une cidrerie sont en construction et le couple veut continuer d'améliorer son offre de produits au kiosque avec des cultures légumières, des œufs fermiers et plusieurs variétés de fruits comme des poires, des prunes et des camerises.

Gracieuseté de la Ferme Cidricole Équinoxe

Marc-Antoine et sa conjointe Audrey-Anne se passionnent depuis longtemps pour la fabrication de cidre.

POLITIQUE

La FRAQ au parlement : trois projets porteurs

VÉRONIQUE SIMARD-BROCHU

La Fédération de la relève agricole du Québec (FRAQ) a été très active en politique cette année au niveau provincial et fédéral. En effet, les deux chambres ont fréquemment demandé l'avis de la FRAQ autant sur la création de l'Institut de technologie agroalimentaire du Québec (ITAQ) que sur la transformation des produits alimentaires. Des mémoires issus de consultations avec les membres de la relève ont été produits pour chaque projet de loi et sont disponibles au *www.fraq.quebec*.

Le gain le plus notable reste cependant la grande victoire concernant les exonérations fiscales pour les transferts de fermes apparentées. La FRAQ, avec ses partenaires, a réussi un tour de force en militant pour l'adoption de ce projet de loi issu de l'opposition avant le déclenchement des élections fédérales.

La FRAQ a pu donner son avis aux politiciens, notamment en lien avec la loi sur les produits alimentaires.

Des élections qui touchent les jeunes

L'automne aura certainement été marqué par les élections fédérales et municipales. Mobiliser les jeunes de la relève en pleine saison des récoltes n'est pas chose aisée. Cependant, ceux-ci ont tout de même trouvé le temps d'assister au Grand débat de la relève agricole de la Fédération de la relève agricole du Québec (FRAQ) et de sensibiliser leur milieu à l'importance des élections municipales pour les activités agricoles. Si les municipalités oublient parfois les enjeux agricoles, c'est en raison du manque de connaissances de la population locale envers l'agriculture. « Être assis à la table du conseil municipal, ça permet d'expliquer notre réalité aux autres conseillers », rappelle Marc-Antoine Turcotte, conseiller municipal à Sainte-Famille (Île-d'Orléans) depuis 2013 et 2e vice-président à la FRAQ.

La FRAQ tient à féliciter tous ses membres et relèves à travers le Québec qui ont porté leur candidature aux élections, qu'ils aient été élus ou non, ainsi que tous ceux qui ont été bénévoles et surtout, qui ont pris soin de voter pour faire entendre leur voix et leurs valeurs.

FIRA
10 Fonds d'investissement pour la relève agricole ans à soutenir la relève

Des solutions d'accès à la propriété agricole

DÉJÀ 10 ANS DE PARTENARIAT AVEC LA RELÈVE AGRICOLE

Geneviève Grossenbacher et James Thompson, Notre petite Ferme, Lochaber-Partie-Ouest
« Après notre expérience sur la plateforme agricole de l'Ange-Gardien, le FIRA nous a soutenus afin de nous installer sur la ferme de notre choix avec leur programme de Location-achat. Aujourd'hui, nous avons pu l'acheter grâce à l'option d'achat exclusive. »

Alexandre Prémont Axel Holstein, Honfleur
« Pour réussir le transfert de la ferme, il me fallait une autre approche. La location-achat m'a permis de reporter l'achat d'une partie des terres. »

VOUS AVEZ 39 ANS OU MOINS ET ÊTES ENTREPRENEUR AGRICOLE OU EN VOIE DE LE DEVENIR

LOCATION-ACHAT DE TERRE • PRÊT DE MISE DE FONDS

lefira.ca

Pour une évaluation préliminaire de votre projet sans obligation, communiquez avec nous! 1 855 270-3472

211985

HONDA

APPRENDRE EN GRAND
AVEC
STYLE

FAITES VITE! QUANTITÉS LIMITÉES!

HONDA.CA

212165